



## REAR-FACING HARNESS INSTALLATION (PAGE 30)

For children 5-40 lb (2.2-18 kg) and top of head is at least 1" (2.5 cm) below the headrest adjustment handle

- 1 ADJUST** the recline foot to the reclined position.

PAGES 34, 40

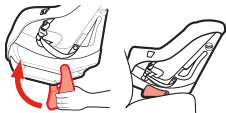

- 2 CHECK** the level indicator.

PAGES 36, 41

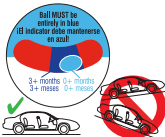

Check your install by referring to the Installation Checklist Below (PAGES 39, 44)

- 3 ROUTE** lower anchor strap or seat belt through the rear-facing belt path. Attach the lower anchor connectors or buckle the seat belt.

PAGES 34-36, 42

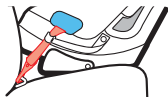

- 4 TIGHTEN** Press down firmly in the center of the car seat while removing all the slack. If installing with vehicle seat belt, lock the seat belt.

PAGES 37, 42-43

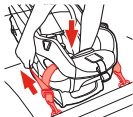

## FORWARD-FACING HARNESS INSTALLATION (PAGE 45)

For children 22-65 lb (10-30 kg) and 49" (125 cm) or less, and at least one year old

Do NOT install with LATCH for a child weighing more than 45 lb (20 kg)

- 1 ADJUST** the recline foot to the upright position.

PAGES 47, 53

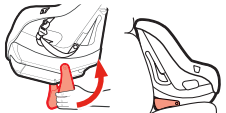

- 2 ROUTE** lower anchor strap or seat belt through the rear-facing belt path. Attach the lower anchor connectors or buckle the seat belt.

PAGES 47-49, 55



- 3 TIGHTEN** Press down firmly in the center of the car seat while removing all the slack. If installing with vehicle seat belt, lock the seat belt.

PAGES 50, 55-56



- 4 ATTACH & TIGHTEN** the tether strap.

PAGES 50, 56

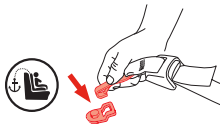

Check your install by referring to the Installation Checklist Below (PAGES 52, 58)

### HARNESS MODES INSTALLATION CHECKLIST

- TEST FOR TIGHTNESS**  
should not move more than 1" (2.5 cm) at the belt path.
- CHECK THE LEVEL INDICATOR**  
in rear-facing mode.
- CHECK THE HARNESS HEIGHT.**  
Rear-facing: at or just below child's shoulders. Forward-facing: at or just above child's shoulders.
- CHECK THE CHEST CLIP PLACEMENT**  
Should be even with the child's armpits.
- DO THE PINCH TEST.**  
You should not be able to pinch the harness straps at the child's shoulder.

**Need more help? INSTALLATION VIDEOS AVAILABLE ON GRACOBABY.COM**

This Quick Start Guide is here to help you get started quickly, but please remember to read and understand your instruction manual for full details on how to use your car seat.

**INSTALACIÓN DEL ARNÉS ORIENTADO HACIA ATRÁS (PÁGINA 30)**

Para niños de 5 a 40 libras (2.2 a 18 kg) y la parte superior de la cabeza debe estar por lo menos 1 pulgada (2.5 cm) por debajo de la palanca de ajuste de la altura del apoyacabeza

- 1 AJUSTE** la pata de reclinación a la posición reclinada.

PÁGINAS 34, 40

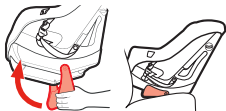

- 2 VERIFIQUE** el indicador del nivel.

PÁGINAS 36, 41

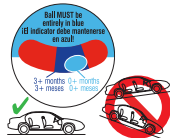

- 3 PASE** la correa de anclaje inferior o el cinturón de seguridad por la vía del cinturón orientado hacia adelante. Sujete los conectores de anclaje inferior o abroche el cinturón de seguridad.

PÁGINAS 34-36, 42



- 4 TENSIONE** Oprima hacia abajo con firmeza en el centro del asiento de automóvil mientras elimina la flojedad. Si lo instala con el cinturón de seguridad del automóvil, abroche el cinturón de seguridad.

PÁGINAS 37, 42-43

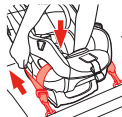

Verifique que la instalación es correcta consultando la Lista de comprobación de instalación a continuación (PÁGINAS 39, 44)

**INSTALACIÓN DEL ARNÉS ORIENTADO HACIA ADELANTE (PÁGINA 45)**

Para niños de 22 a 65 libras (10 a 30 kg) y 49 pulgadas (125 cm) o menos, que tengan al menos un año

No lo instale con el LATCH si el niño pesa más de 45 libras (20 kg)

- 1 AJUSTE** la pata de reclinación a la posición vertical.

PÁGINAS 47, 53

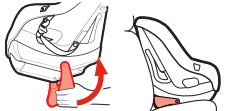

- 2 PASE** la correa de anclaje inferior o el cinturón de seguridad por la vía del cinturón orientado hacia adelante. Sujete los conectores de anclaje inferior o abroche el cinturón de seguridad.

PÁGINAS 47-49, 55



- 3 TENSIONE** Oprima hacia abajo con firmeza en el centro del asiento de automóvil mientras elimina la flojedad. Si lo instala con el cinturón de seguridad del automóvil, abroche el cinturón de seguridad.

PÁGINAS 50, 55-56



- 4 ENGANCHE Y TENSIONE** la correa del sistema de fijación.

PÁGINAS 50, 56



Verifique que la instalación es correcta consultando la Lista de comprobación de instalación a continuación (PÁGINAS 52, 58)

**LISTA DE COMPROBACIÓN DE LOS MODOS DE INSTALACIÓN DEL ARNÉS**

- ✓ PRUEBE LA TENSIONE no debe moverse más de 1 pulgada (2.5 cm) en la vía del cinturón.
- ✓ VERIFIQUE EL INDICADOR DE NIVEL en el modo orientado hacia atrás.
- ✓ VERIFIQUE LA ALTURA DEL ARNÉS. Orientado hacia atrás: al nivel o justo por debajo de los hombros del niño. Orientado hacia adelante: al nivel o justo por encima de los hombros del niño.
- ✓ VERIFIQUE LA COLOCACIÓN DE LA PRESILLA DEL PECHO Debe estar al mismo nivel que las axilas del niño.
- ✓ HAGA LA PRUEBA DEL PELLIZCO. No debería poder pellizcar las correas del arnés en el hombro del niño.

**¿Necesita más ayuda? VIDEOS SOBRE LA INSTALACIÓN DISPONIBLES EN GRACOBABY.COM**

Le ofrecemos esta guía rápida para ayudarle a empezar rápido con la instalación, pero recuerde leer y comprender el manual de instrucciones para obtener la información completa de uso de su asiento de automóvil.